



T.C.
ERCIYES ÜNİVERSİTESİ
MÜHENDİSLİK FAKÜLTESİ İNŞAAT MÜHENDİSLİĞİ BÖLÜMÜ
TEKNİK RESİM-II DERSİ VİZE ÖDEVİ

16 / 04 / 2026

Aşağıda verilen temel ve kat kalıp planları çizimlerinin AutoCAD ortamında yeniden oluşturulması beklenmektedir. Ödev mutlaka teknik resim kurallarına uyarak hazırlanmalıdır(Layer vb.). Ölçüsü verilmeyen noktalarda ölçüye ilişkin yorum serbesttir.

BAŞARILAR...

İSTENİLENLER:

1. A4 kağıda çıktı alınmış **1/50** ölçekli plan çizimleri
2. **Autocad (dwg)** dosyasının **GOOGLE FORMS** portaline yüklenmesi

DİKKAT!

- Alınacak çıktıların üzerine öğrenci no ve isim, soy ismin yazılması zorunludur. Ödev şeffaf dosya içerisinde teslim edilmelidir.
- ERUDM portaline yüklenecek dosyaların isimleri; **öğrenci no_isim soyisim.dwg** şeklinde olacaktır.

RADYE TEMEL APLIKASYON PLANI

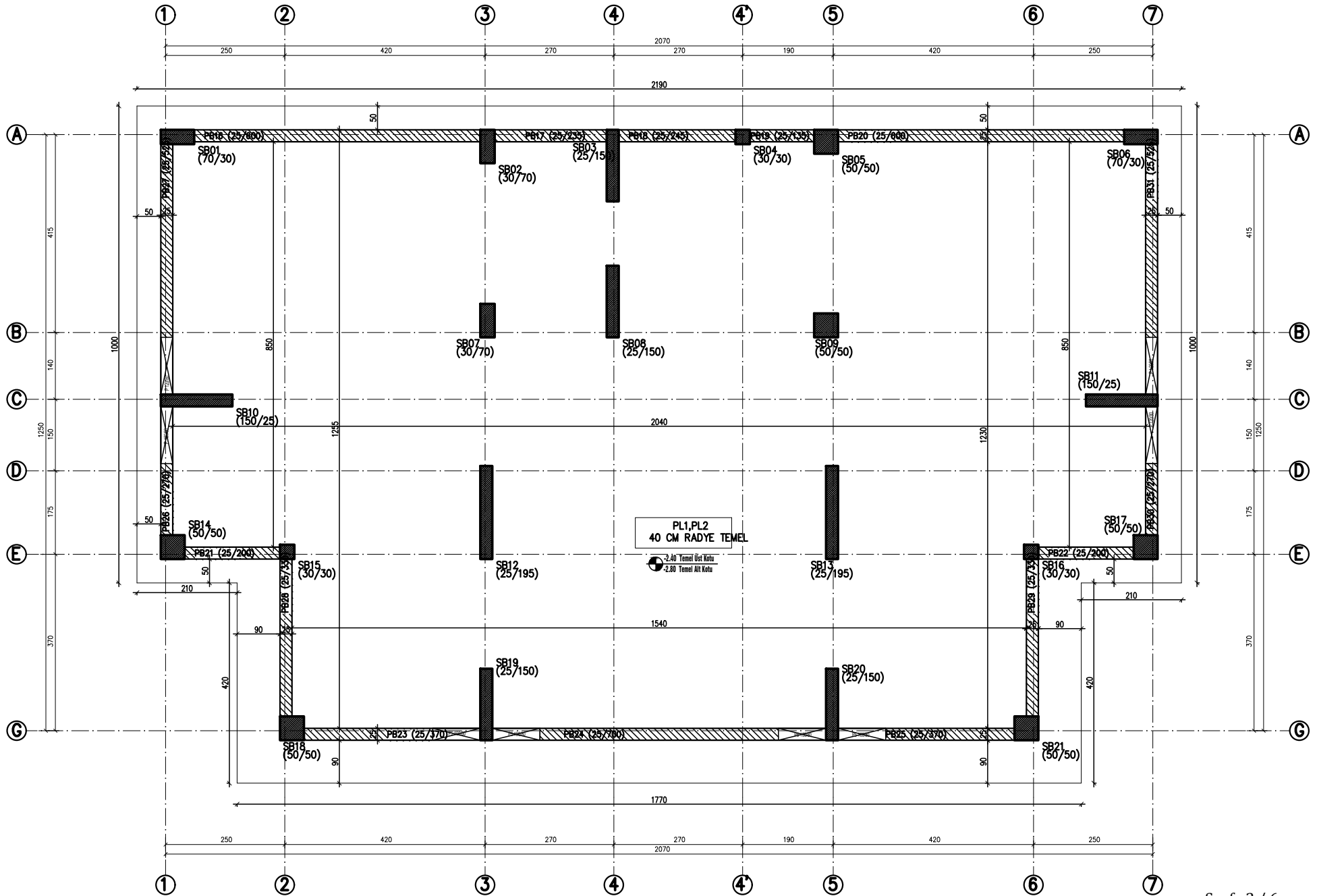

BODRUM KAT TAVANI KALIP APLIKASYON PLANI

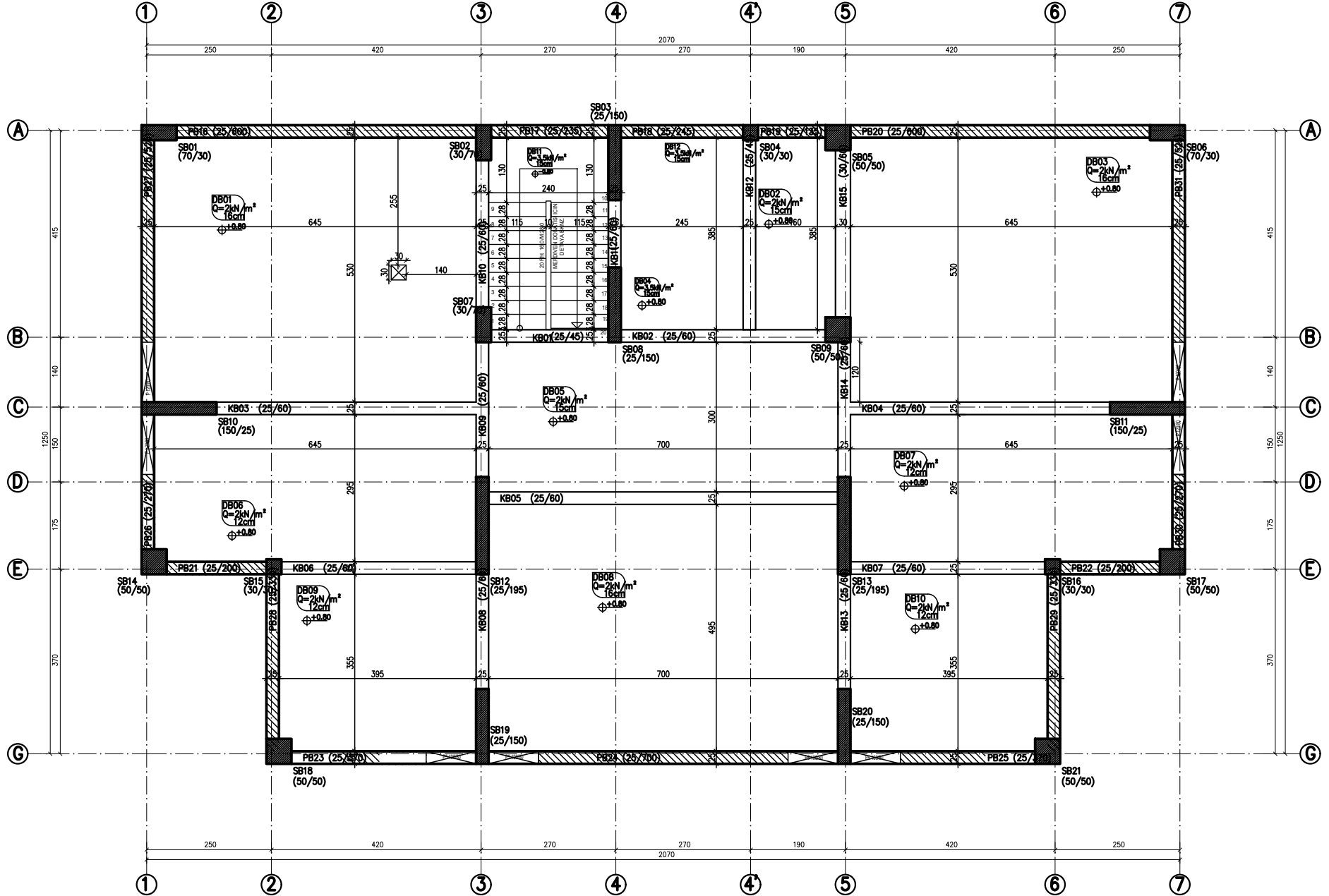

BODRUM KAT KALIP PLANI (1/50)

±0.80

ZEMİN KAT TA VANI KALIP APLİKASYON PLANI

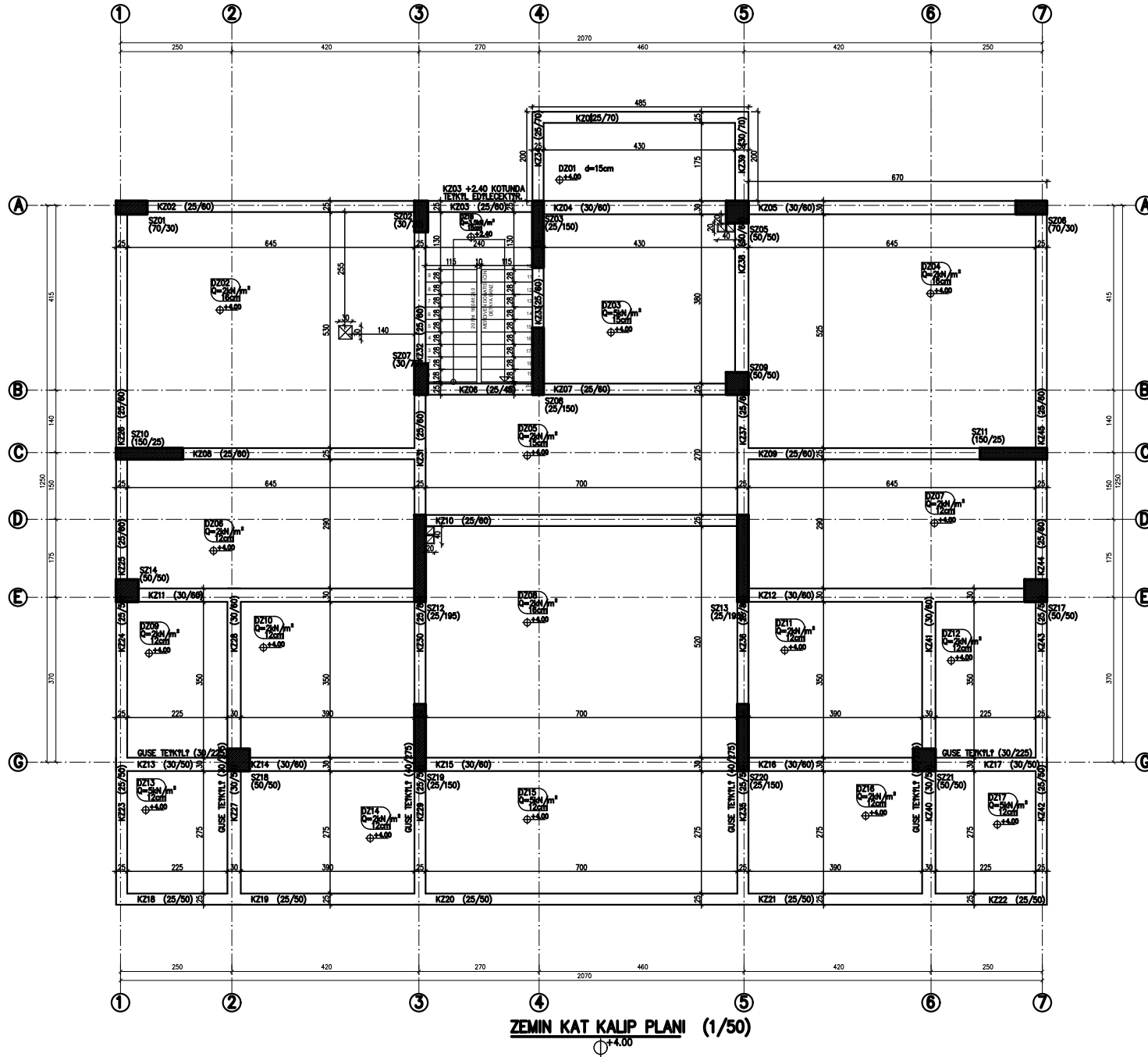

1. NORMAL KAT TAVANI KALIP APLIKASYON PLANI

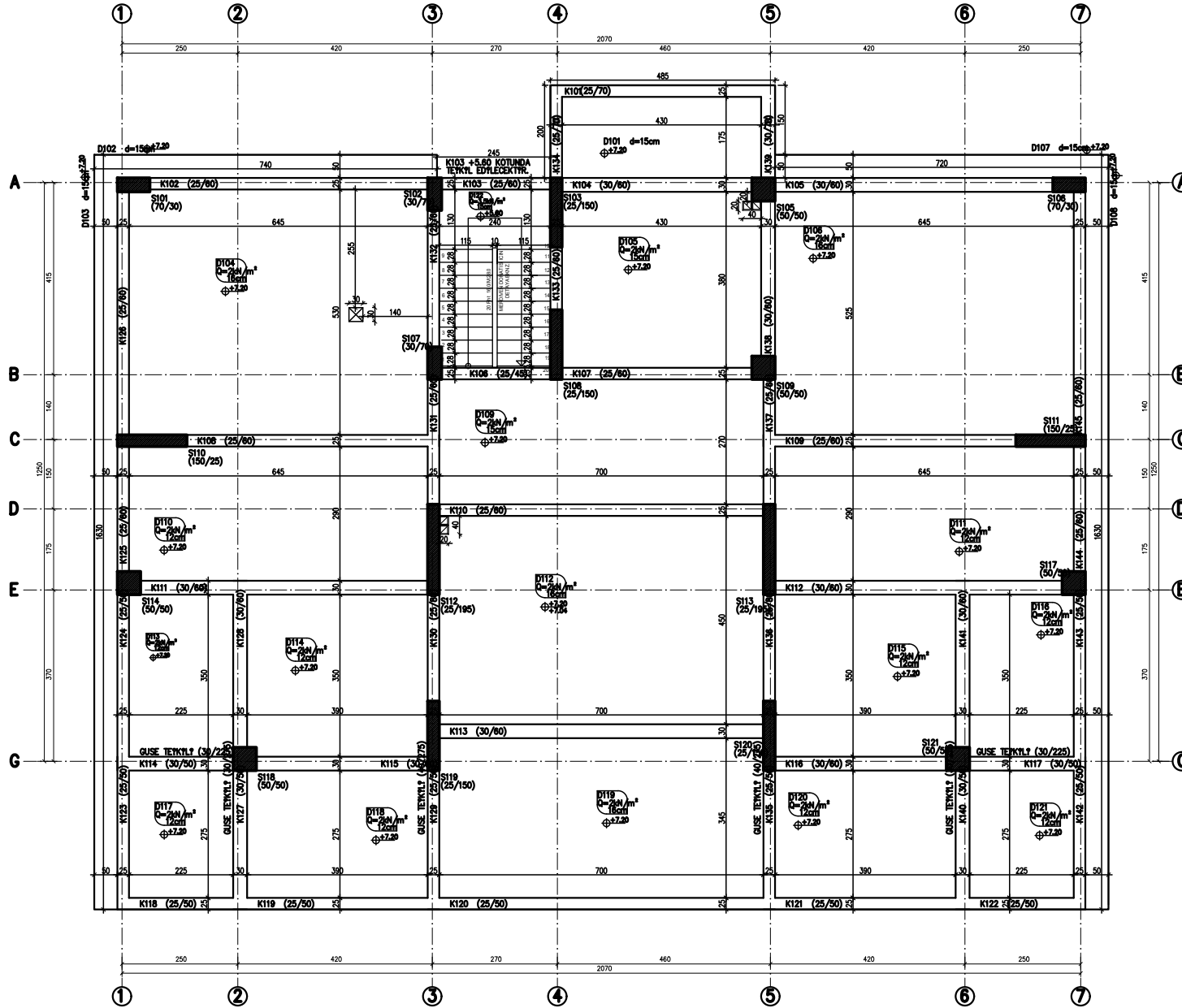

1. NORMAL KAT KALIP PLANI (1/50)

+7.20

ÇATI KAT TAVANI KALIP PLANI

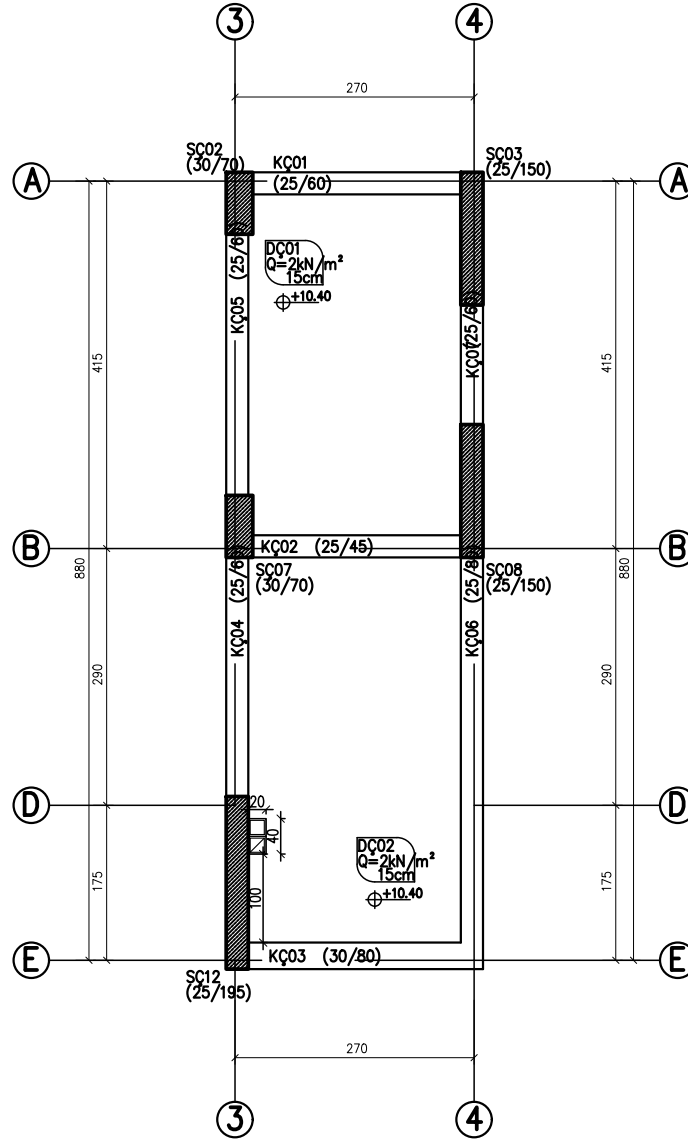

ÇATI KATI KALIP PLANI (1/50)

⊕+10.40