Öğrenci No:
Adı, Soyadı:
Bölümü/Programı: İnşaat Mühendisliği
Dersin Adı: Teknik Resim-II (INS-104)

Sınav Tarihi: ..../..../202...

DEĞERLENDİRME	
Rakam ile	Yazı ile

T.C. ERCİYES ÜNİVERSİTESİ
MÜHENDİSLİK FAKÜLTESİ
İNŞAAT MÜHENDİSLİĞİ BÖLÜMÜ
2024-2025 EĞİTİM-ÖĞRETİM YILI BAHAR DÖNEMİ
TEKNİK RESİM DERSİ II
Ara Sınav – Ödev teslimi (17.04.2025 Saat: 17.00)

Öğretim üyesi, ilgili sorunun MÜDEK çıktıları kapsamında hangi çıktıları kapsadığını "X" ile işaretlenmesi gerekmektedir.

PÇ 1	PÇ 2	PÇ 3	PÇ 4	PÇ 5	PÇ 6	PÇ 7	PÇ 8	PÇ 9	PÇ 10	PÇ 11	PÇ 12	PÇ 13	PÇ 14	PÇ 15	PÇ 14	PÇ 17	PÇ 18	PÇ 19	PÇ 20	PÇ 21	PÇ 22	PÇ 23	PÇ 24	PÇ 25	PÇ 26	PÇ 27	PÇ 28	PÇ 29	PÇ 30

Aşağıda verilen çizimi AutoCAD ortamında tekrar oluşturmanız beklenmektedir. Mimari çizimleri verilen tek katlı konut için taşıyıcı sistemin (geometri-boyutlara karar verilerek) AutoCAD dosyasına işlenmesi de istenenler arasındadır. Ölçüsü verilmeyen noktalarda ölçüye ilişkin yorum serbesttir.

BAŞARILAR!!!

İstenenler: **1. A4 kağıda çıktı alınmış 1/50 ölçekli plan çizimi**
2. Autocad (dwg) dosyasının ERUDM portaline yüklenmesi

Notlar: **A4 kâğıt üstünde öğrenci no ve isim, soy ismin yazılması zorunludur.**
ERUDM portaline yüklenecek dosyaların isimleri;
öğrenci no (son dört hane) _isim soyisim . dwg şeklinde olacaktır.

Arka Sayfaya Geçiniz

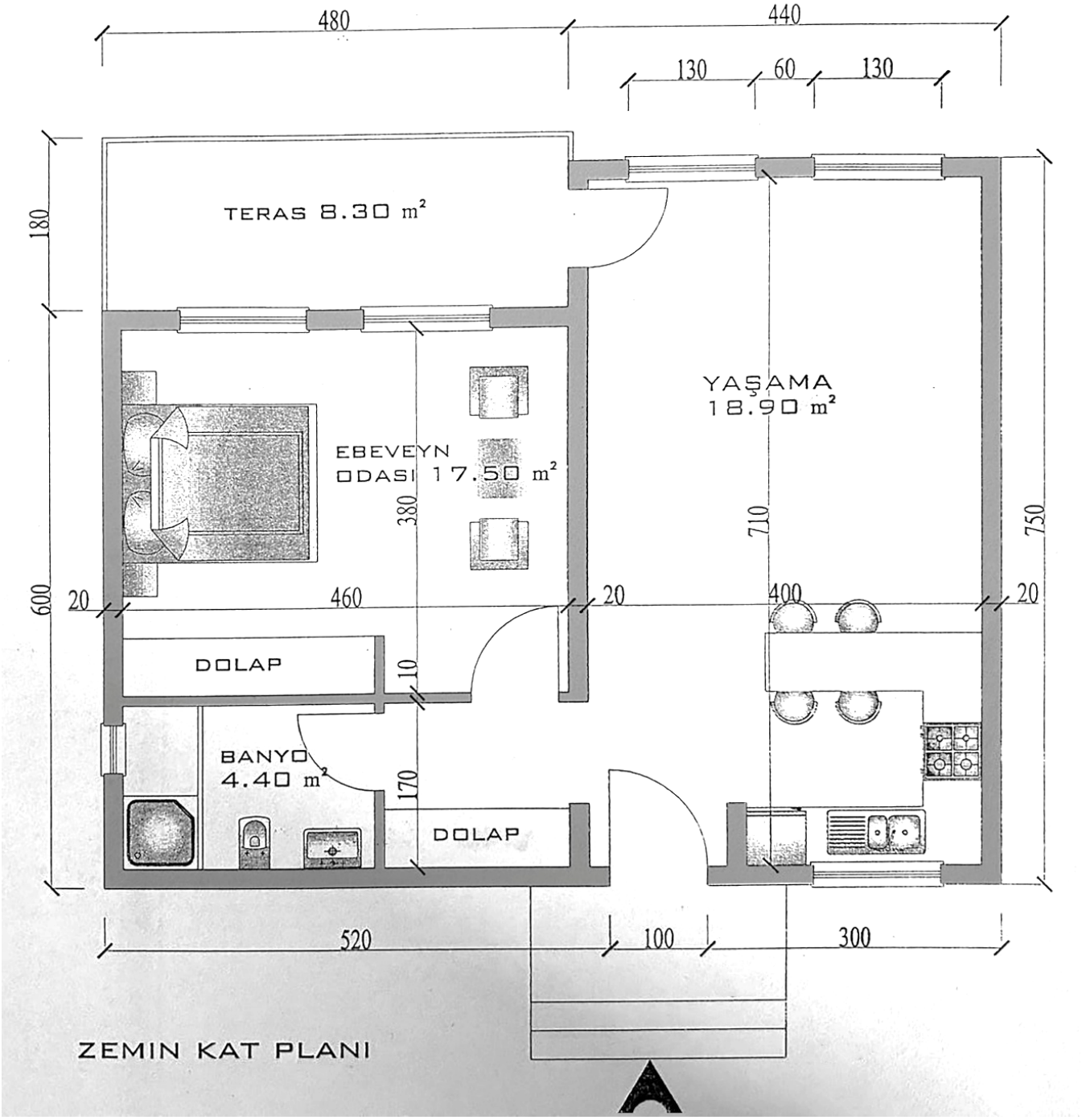

Arka Sayfaya Geçiniz