

# T.C. ERCİYES ÜNİVERSİTESİ MÜHENDİSLİK FAKÜLTESİ



MÜHENDİSLİK FAKÜLTESİ  
İNŞAAT  
MÜHENDİSLİĞİ

## İNŞAAT MÜHENDİSLİĞİ BÖLÜMÜ STAJ UYGULAMA ESASLARI

**Doç. Dr. Üyesi Oğuz DÜĞENCİ**  
*Komisyon Başkanı*



### Şantiye Stajı Komisyon Üyeleri

Doç. Dr. Levent LATİFOĞLU  
Arş. Gör. Ömer Faruk BALALAN  
Arş. Gör. Ahmet Ferhat BASTEM



### Büro Stajı Komisyon Üyeleri

Dr. Öğr. Üyesi Ahmet ÖZBAYRAK  
Arş. Gör. Mertcan YILMAZ  
Arş. Gör. Feride Maide MIZRAKÇI



## İNŞAAT MÜHENDİSLİĞİ BÖLÜMÜ STAJLARI

Üniversitelerin İnşaat Mühendisliği bölümlerinde öğretilen teorik bilgilerin, uygulama aşaması ile bütünlüğünün sağlanması ve uygulama eksikliklerinin giderilmesi amacıyla İnşaat Mühendisliği bölümü öğrencilerinin staj yapmaları gerekmektedir.

Stajlar, **staj komisyonunun uygun göreceği resmi kurumlarda** (T.C. Karayolları, DSİ, Çevre ve Şehircilik ve İklim Değişikliği İl Müdürlükleri vb.) ve **özel sektörde** faaliyet gösteren inşaat firmalarında;

**1.Devre (Şantiye)** ve **2.Devre (Büro)** stajı olarak yapılır.

24 gün boyunca Belediyelerin emlak servisinde staja izin verilmemektedir.

## İNŞAAT MÜHENDİSLİĞİ BÖLÜMÜ STAJLARI

Stajların toplam süresi **48 iş günüdür.**

### 1. DEVRE STAJI:

**ŞANTIYE STAJI ( 24 İŞ GÜNÜ )**



### 2. DEVRE STAJI:

**BÜRO STAJI ( 24 İŞ GÜNÜ )**

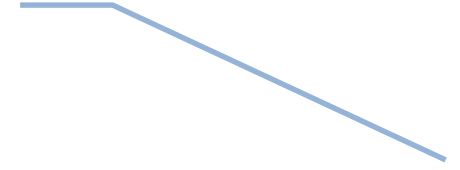

## ŞANTIYE STAJI (1. DEVRE STAJI)

- Stajın süresi **24 iş günüdür.**
- Şantiye stajı, **4. yarıyılın sonundan itibaren** yapılabilir.
- Şantiye stajını **yapmayan** veya şantiye stajından **eksik günü kalan** öğrenci **büro stajı yapamaz.**

## İNŞAAT MÜHENDİSLİĞİ BÖLÜMÜ STAJLARI

### ŞANTIYE STAJININ KONUSU

Şantiye stajı genel olarak, şantiye çalışma düzenini ve proje aplikasyon işlerinin yapılması konularını kapsar.

Öncelikle genel olarak;

- şantiye çalışma şartlarının hazırlanması
- iş yönetim organizasyonunun belirlenmesi
- imalat ve uygulamaya yönelik ihtiyaçların (iş gücü, iş makinesi, inşaat malzemesi vb.)

tespiti incelenir.

# İNŞAAT MÜHENDİSLİĞİ BÖLÜMÜ STAJLARI

## ŞANTIYE STAJININ KONUSU

Alt başlıklar altında ise;

- zemin etütleri
- zemin proje aplikasyonları ile kazı ve dolgu işleri
- iş makineleri
- malzeme temini ve özellikleri
- topografik çalışmalar,
- kalıp, donatı ve betonarme ve çelik konstrüksiyon imalatı ve montajı
- duvar, doğrama, sıva ve boya-badana işleri

ile ilgili bilgiler toplanır.

[WC, asansör, yapı malzemeleri satışı yapan firmalarda staj yapılamamaktadır.](#)

# İNŞAAT MÜHENDİSLİĞİ BÖLÜMÜ STAJLARI

## ŞANTIYE STAJININ KONUSU

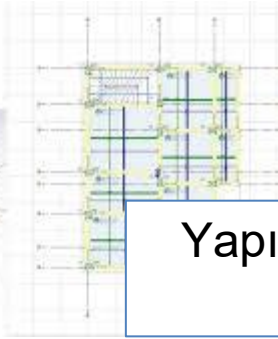
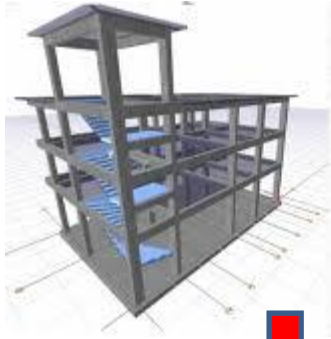

Yapı Uygulama Projesi  
(Statik Proje)



Saha Uygulaması / Yapı İnşası

# İNŞAAT MÜHENDİSLİĞİ BÖLÜMÜ STAJLARI

## ŞANTIYE STAJININ KONUSU

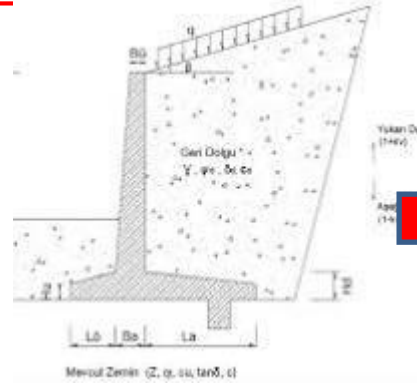

Temel Kazı Uygulamaları ve Zemin İyileştirmeleri



# İNŞAAT MÜHENDİSLİĞİ BÖLÜMÜ STAJLARI

## ŞANTIYE STAJININ KONUSU



Kaba İnşaat / Betonarme-Çelik-Ahşap



Kaba İnşaat / İstinat Duvarı ve Zemin İyileştirmeler

# İNŞAAT MÜHENDİSLİĞİ BÖLÜMÜ STAJLARI

## ŞANTIYE STAJININ KONUSU



İnce İnşaat İşleri/ Duvar, Sıva, Alçıpan, Fayans-Karo Döşeme, Boya, Su-Elektrik Tesisatı vb.

İNŞAAT MÜHENDİSLİĞİ BÖLÜMÜ STAJ YAPMA ESASLARI

# İNŞAAT MÜHENDİSLİĞİ BÖLÜMÜ STAJLARI

## ŞANTIYE STAJININ KONUSU



Kamu Kurum ve Kuruluşlarının Özel Yapım İşleri

İNŞAAT MÜHENDİSLİĞİ BÖLÜMÜ STAJ YAPMA ESASLARI

# İNŞAAT MÜHENDİSLİĞİ BÖLÜMÜ STAJLARI

## ŞANTIYE STAJININ KONUSU



Kamu Kurum ve Kuruluşlarının Özel Yapım İşleri

İNŞAAT MÜHENDİSLİĞİ BÖLÜMÜ STAJ YAPMA ESASLARI

# İNŞAAT MÜHENDİSLİĞİ BÖLÜMÜ STAJLARI

## ŞANTIYE STAJININ KONUSU



Kamu Kurum ve Kuruluşlarının Özel Yapım İşleri

İNŞAAT MÜHENDİSLİĞİ BÖLÜMÜ STAJ YAPMA ESASLARI

## BÜRO STAJI (2. DEVRE STAJI)

- Stajın süresi **24 iş günüdür.**
- Büro stajı, **6. yarıyılın sonundan itibaren** yapılabilir.
- Büro stajına başlanabilmesi için şantiye stajının (24 iş günü) tamamlanmış olması gerekmektedir.

*Özel durumlarda 6. yarıyıl sonundaki yaz döneminde şantiye stajına başvuran öğrenciler şantiye stajlarını tamamlamaları ancak değerlendirmenin yapılmaması durumunda dahi başvuru yapabilmektedir.*

# İNŞAAT MÜHENDİSLİĞİ BÖLÜMÜ STAJLARI

## BÜRO STAJI KONULARI

ETÜT,PROJE,ORGANİZAYON

PAKET PROGRAM  
KULLANIMI

METRAJ

HAKEDİŞ VE  
MALİYET  
HESAPLARI

## BÜRO STAJININ KONUSU

Büro stajı; etüt, proje, organizasyon, imar uygulamaları, iş yönetimi ve programlanması, metraj, hakediş ve maliyet hesapları ile ilgili konuları kapsar. Staj süresince; yapılan proje ile ilgili verilerin toplanması, projenin onaydan geçirilmesi, başlangıcı ve yapımı sürecinde yapılacak işlemler, bağlayıcı kanunlar, yönetmelikler ve diğer prosedür hakkında bilgi edinilir. Bununla birlikte, işveren-yüklenici ilişkileri ve organizasyonları ile statik analiz yazılımları da incelenebilir.

!!! Gayrimenkul değerlendirme, emlak vb. konular üzerinde durulmamalıdır.

# İNŞAAT MÜHENDİSLİĞİ BÖLÜMÜ STAJLARI

## BÜRO STAJININ KONUSU

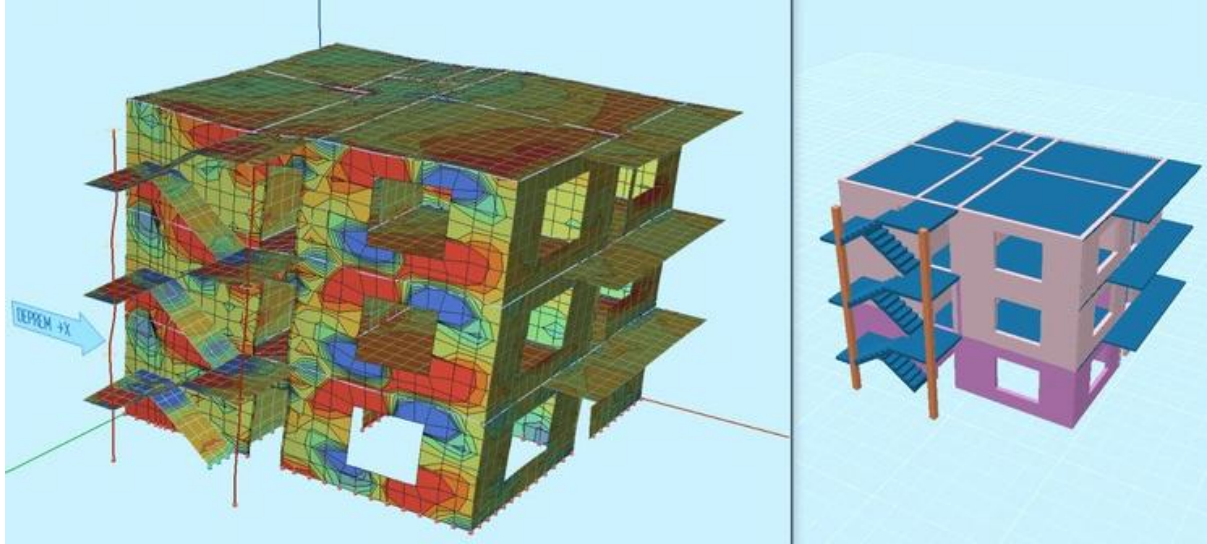

Proje modelleme aşamalarında **SADECE PAKET PROGRAM ANLATIMI YETERLİ** değildir.

Mimari projeye esas modelleme aşamalarında ve modelleme sonuçlarının değerlendirilmesinde İlgili Yönetmeliklere **MUTLAKA** ilişki gösterilmelidir.



# İNŞAAT MÜHENDİSLİĞİ BÖLÜMÜ STAJLARI

## BÜRO STAJININ KONUSU

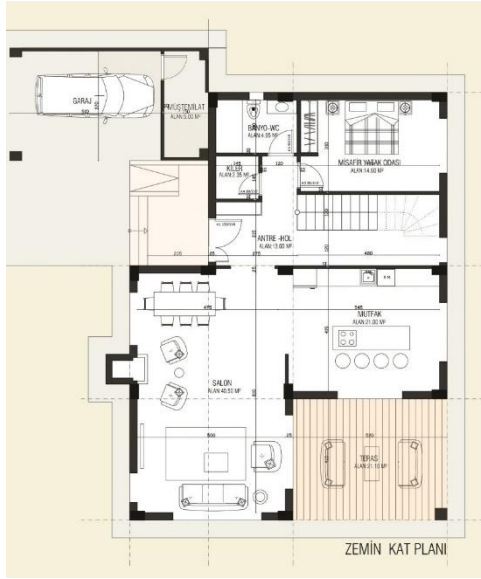

Proje modelleme aşamalarında özellikle ilgili Yönetmeliklere ve / veya Şartname ve /veya Standartlara atıf ve ilişki kurularak öğrenimin sağlanması esastır.

Özellikle bina modellemelerinde **Türkiye Bina Deprem Yönetmeliği 2018** ve **Çelik Yapılar Yönetmeliği 2016** vb. gibi modelleme aşamalarındaki konstrüktif ve diğer yönetmelik esaslarına vurgu yapılmalıdır.

Diğer Türk Standartlarından da **(özellikle malzeme özelliklerinin kontrolü bakımından)** ne ölçüde faydalandığı vurgulanmalıdır.

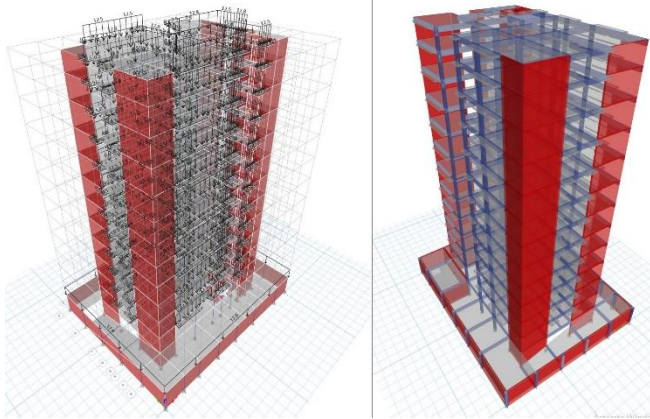

# İNŞAAT MÜHENDİSLİĞİ BÖLÜMÜ STAJLARI

## BÜRO STAJININ KONUSU

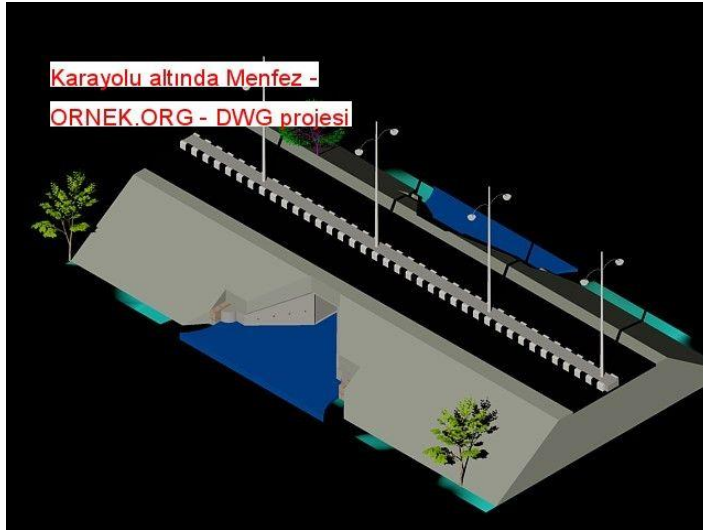
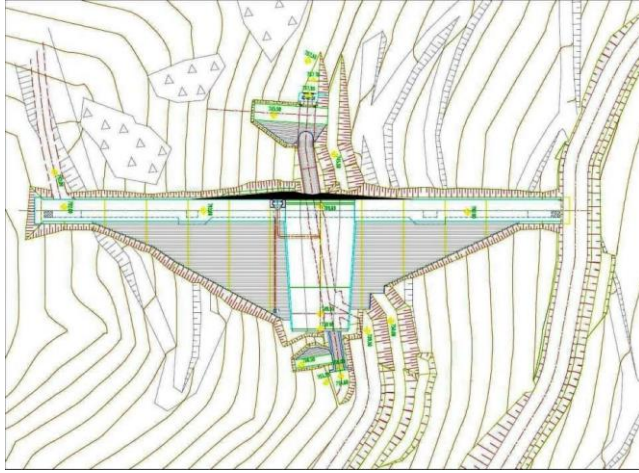

Kamu Kurum ve Kuruluşlarının ilgili yönetmelik ve Mevzuatlarına da bu kapsam dahilinde değinilmeli, teorik bilgilerin pratik uygulamada hangi esaslar temel alınarak kullanıldığı ispatlanmalıdır.

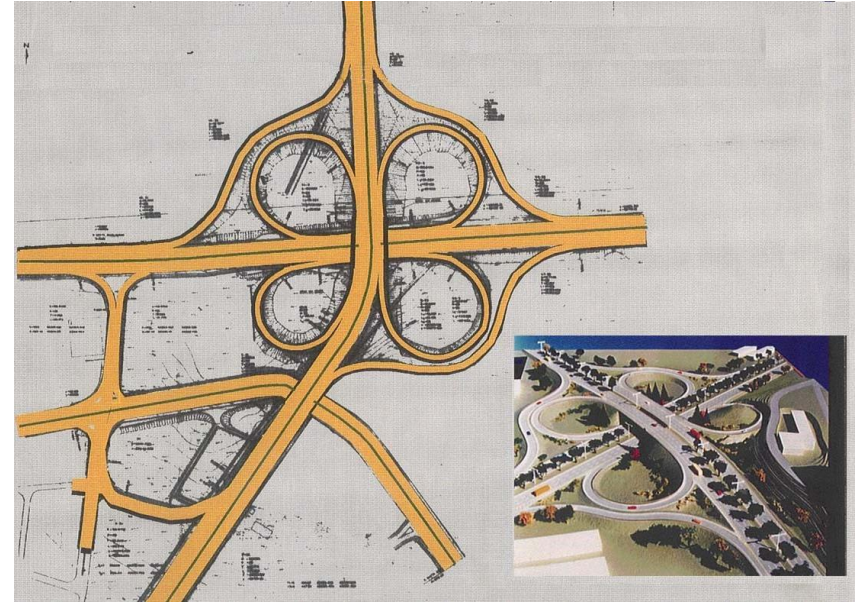

## STAJLAR NE ZAMAN YAPILIR?

- Stajlar, öğretim ve sınav dönemlerini kapsayan süreler **dışında** ve Fakülte tarafından belirlenen tarihler arasında yapılır.
- Staj yapacak öğrencilerin, müracaatlarını staja başlayacakları tarihten **en erken 20 gün ve en geç 5 gün önceden** yapmaları gerekmektedir. **Örneğin;** 1 Ağustos tarihinde stajlarına başlayacak öğrencilerimiz **10 Temmuz-25 Temmuz** tarihleri arasında müracaatlarını tamamlamalıdır.
- Öğrenciler Yaz Dönemi stajlarına final sınavlarının bitiminde sistem tarafından izin verilen tarihler üzerinden başvuru yaparak başlayabilir.

BU SENE İÇİN BELİRLENEN STAJ BAŞLAMA TARİHİ

**24 HAZİRAN 2024** 'DÜR.

## STAJLAR NE ZAMAN YAPILIR?

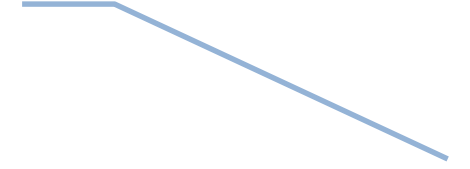

- Öğrenciler Yaz Stajı kapsamında şantiye stajı ve/veya büro stajı yapacak olan öğrenci, stajını/stajlarını **Güz Yarıyılı ders kayıt haftasının son gününe kadar (-)** tamamlamak zorundadır. Aksi halde staj yapılmış olsa dahi geçersiz sayılacaktır.
- Yaz okulunda herhangi bir üniversiteden/birimden **ders alacak olan** öğrenci ile yaz okulunda **ders almayacak olan** öğrenci için yaz stajı kapsamında dikkat edilmesi gereken farklı hususlar bulunmaktadır.

## YAZ OKULUNDA DERS ALMAYACAK OLAN ÖĞRENCİLERİN DİKKAT ETMESİ GEREKEN HUSUSLAR

- Yaz okulunda ders almayacak olan öğrenci, stajını **tek seferde** yapmak zorundadır.
- Yaz okulunda ders almayacak olan öğrenci, 24 günlük bir stajı tek seferde 24 gün olarak yapmalıdır. (Örneğin 24 günlük stajın 12 gün + 12 gün şeklinde **bölünmesi mümkün değildir**.)
- Örneğin **01 Temmuz 2024** tarihinde staja başlayacak olan öğrenci, **24 günlük bir stajı**, haftada 6 iş günü yaparsa **27 Temmuz 2024** tarihinde, haftada 5 iş günü yaparsa **01 Ağustos 2024** tarihinde tamamlayabilecektir.

## YAZ OKULUNDA DERS ALACAK OLAN ÖĞRENCİLERİN DİKKAT ETMESİ GEREKEN HUSUSLAR

- **Yaz Okulu** dönemi içerisinde herhangi üniversiteden/birimden ders alan öğrenci **yaz okulu süresince staj yapamaz.**
- **Yaz Okulu** dönemi içerisinde herhangi bir üniversiteden/birimden **ders alacak olan** ve aynı zamanda yaz stajı kapsamında 24 günlük staj yapacak olan öğrenci, 24 günlük stajını; **12 günü yaz okulundan önce, 12 günü yaz okulundan sonra** olmak üzere **bölebilecektir.** Ancak her bir stajın başvurusu, öngörülen süresi içinde **ayrı ayrı** yapılmalıdır.
- Yaz okulu kayıt haftasında staj yapılmaz.

## YAZ OKULUNDA DERS ALACAK OLAN ÖĞRENCİLERİN DİKKAT ETMESİ GEREKEN HUSUSLAR

Erciyes Üniversitesi 2023-2024 akademik takvimine göre Yaz okulu kayıt tarihleri **16-19 TEMMUZ 2024** arasındadır.

Bu sebeple **Erciyes Üniversitesinde** yaz okulu yapacak öğrenciler yaz okulu öncesi **12 gün staj yapamamaktadır**.

Yaz okulu öncesi 12 günlük staj yapmak isteyen bütün öğrenciler yaz okulu kayıt haftasına ve yaz okulu bitiş süresine dikkat etmek zorundalardır.

01 Haziran 2024 - 14 Haziran 2024	II.Yarıyıl (Bahar Yarıyılı) Final Sınavları
24 Haziran 2024 - 07 Temmuz 2024	II.Yarıyıl (Bahar Yarıyılı) Bütünleme Sınavları
24 Haziran 2024	Staj (Yaz Uygulamaları)
16 Temmuz 2024 - 19 Temmuz 2024	Yaz Okulu Ders Kayıtları
22 Temmuz 2024 - 30 Ağustos 2024	Yaz Okulu
02 Eylül 2024 - 06 Eylül 2024	Yaz Okulu Final Sınavları

## ÖZEL DURUMDAKİ ÖĞRENCİLERİ STAHLARI

- **8 yarıyılıık öğrenimini tamamlayan öğrenci**, halen eksik stajı ya da staj günü bulunuyorsa Bölüm Staj Komisyonu'nun uygun görüşünün alınması ve Fakülte Yönetim Kurulu'nun uygun kararı şartıyla **öğrenim yılı içerisinde staj yapabilir.** Bu durumda öğrencinin Bölüm Staj Komisyonu'na dilekçe ile başvurması gerekmektedir.
- Bölümümüze **yatay/dikey geçiş** yoluyla gelen öğrencinin geldiği fakülte veya yüksekokulda yapmış olduğu stajın kabulü, gelmiş olduğu fakülte veya yüksek okuldan staj kabul yazısı ve staj defterini getirmek suretiyle **Bölüm Staj Komisyonunun kararına bağlıdır.** Stajın içeriğine göre **en fazla 24 iş günü** kabul görecektir şekilde şantiye veya büro stajı olarak kabul edilebilir.



## ÖZEL DURUMDAKİ ÖĞRENCİLERİ STAHLARI

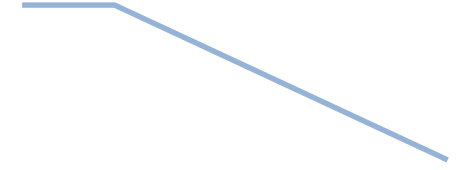

- Bölümümüzde **Yandal** programı ile öğrenim gören Fakültemiz öğrencisi, mezun olabilmek için **en az 12 gün şantiye stajı** yapmak zorundadır.
- Bölümümüzde **Çift Anadal** programı ile öğrenim gören Fakültemiz öğrencisi, **en az 12 gün şantiye stajı ve 24 gün büro stajı** yapmak zorundadır.
- **Fakültemiz dışından** çift anadal/yandal programı ile bölümümüzde öğrenim gören öğrenci ise **24 gün şantiye stajı ve 24 gün büro stajı (Tamamını)** yapmak zorundadır.

## STAJ BAŞVURUSU İÇİN GEREKEN İŞLEMLER NELERDİR?

- Öğrencilerimizin staj başvuru için Erciyes Üniversitesi Öğrenci Bilgi Sistemi (**OBİSİS**) üzerinde **staj** linkinde bulunan, kişisel bilgiler, firma bilgileri ve staj zamanı gibi bilgileri eksiksiz doldurup onaya göndermesi gerekmektedir.
- 6331 Sayılı İş Sağlığı ve Güvenliği Kanunu'nun 2. Maddesi (1) bendi gereği; öğrencilerimizin staja başlamadan önce sertifikasyon şeklinde İş Sağlığı ve Güvenliği Eğitimi almaları, ya da fakülte eğitimleri süresince en az iki (2) dönem İş Sağlığı ve Güvenliği dersi almış olmaları gerekmektedir.
- Sertifikasyon şeklinde alınacak eğitimlerin en az 16 saat olması gerekmektedir.



## STAJ BAŞVURUSU İÇİN GEREKEN İŞLEMLER NELERDİR?

- Bölümümüzde görevli staj komisyon üyelerinin, staj başvurusunda bulunan öğrencinin staj başvurularını onaylamadan önce öğrencinin, İş Sağlığı ve Güvenliği Eğitimi Katılım Belgesini, ya da en az iki dönem **İş Sağlığı ve Güvenliği** dersini alıp almadıklarını teyit etmeleri; akabinde staj başvurularını onaylamaları gerekmektedir.

## STAJ BAŞVURUSU İÇİN GEREKEN BELGELER NELERDİR?

Başvuru onayı için OBİSİS başvurusu sonrası;

1. İş Sağlığı ve Güvenliği dersi aldıklarına ve staj yapmak için uygun yarıyıldan olduklarını belgelemek adına OBİSİS'ten alacakları **TRANSKRİPT'i**
2. OBİSİS'in staj bölümünden başvuru için gerekli olan bilgileri girdikten sonra oluşan **OBİSİS BAŞVURU FORMU'nu**

Staj komisyon üyelerine [mail yoluyla eruinsaatstajkomisyonu@gmail.com](mailto:eruinsaatstajkomisyonu@gmail.com) adresine gönderilmesi gerekmektedir.

\*Belirtilen evrakların staj komisyon üyelerine teslim edilmemesi halinde öğrencilerin yaptıkları staj **başvurularına onay verilmeyecektir.**

# STAJ BAŞVURUSU İÇİN GEREKEN BELGELER NELERDİR?

eruinsaatstajkomisyonu@gmail.com

Konu Bölümüne sırasıyla  
Staj Türü, Okul No, Ad-Soyad

Talebinizi içeren matbu metin

İstenen belgeler e-postaya  
eklenmeli

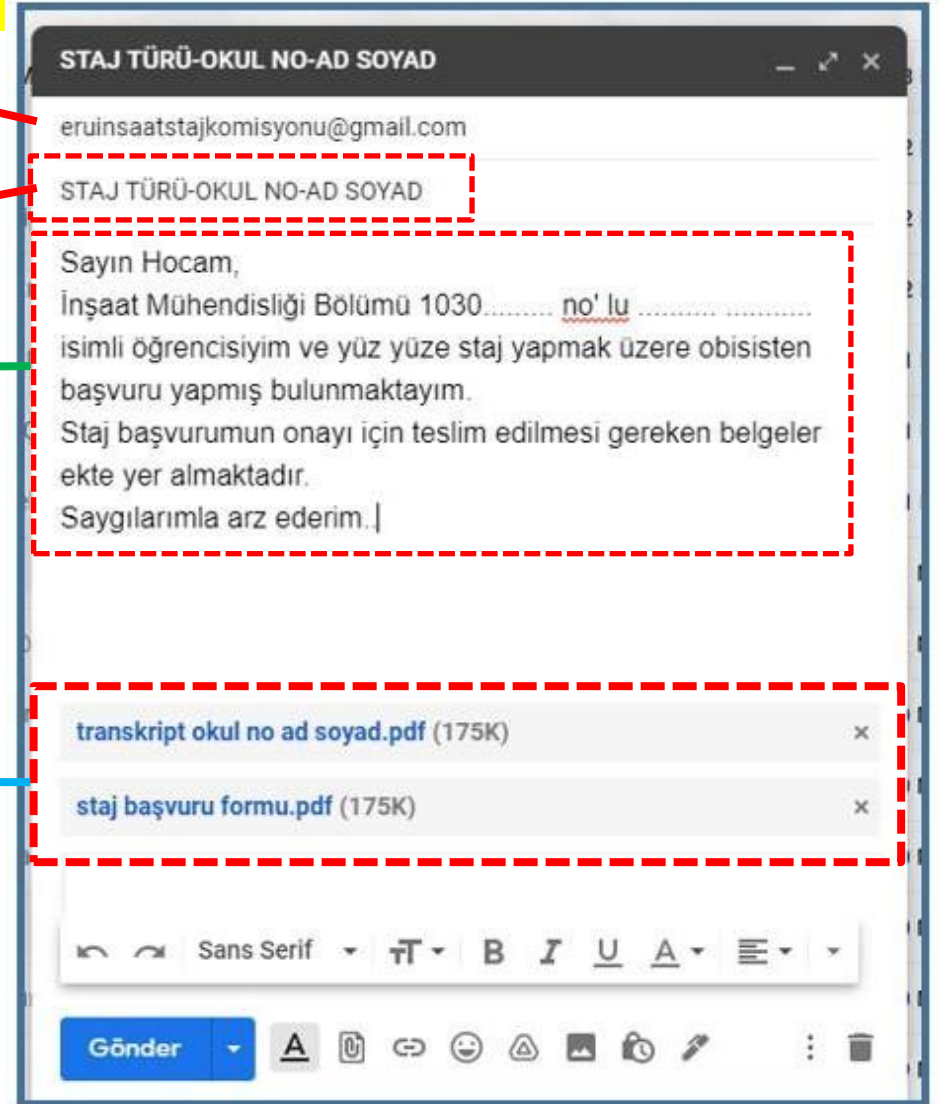

## STAJ BAŞVURUSU İÇİN GEREKEN İŞLEMLER NELERDİR?

- OBİSİS staj sekmesindeki bilgileri eksiksiz doldurulan ve gerekli belgelerle staj komisyon üyelerine staj onayını yaptıran öğrencilerin yine Staj linkinde bulunan **sicil fişi** kısmı aktif hale gelecektir.
- Öğrenci bu staj sicil fişinin çıktısını alıp, staj zamanı staj yapacağı firma/ kurum veya kuruluşa giderek stajın başında staj sicil fişlerini **kapalı zarf içerisinde işyeri yetkilisine** teslim edecektir.
- Staj sicil fişleri, staj sonunda işyerinin yetkili mühendisi tarafından doldurulup zarfa konulacak ve kapatılıp mühürlenerek öğrenciye teslim edilecektir. Öğrenci staj sonunda belirlenen tarih aralığında, staj defteri, staj evrakları ile birlikte sicil fişini **staj komisyonu üyesine** teslim edecektir.)

## STAJ AŞAMASI

Gerekli işlemleri tamamlayıp stajına başlayan öğrencinin staj yaptığı kurum, bölümümüz staj komisyonu üyeleri tarafından düzenli olarak aranarak öğrencinin stajına devam edip etmediği **takip edilecektir.**

- Cumartesi günleri de staja devam edecek olan öğrenci, staj yapılan kurumdan, **Cumartesi günleri de çalışıldığına dair bir dilekçe** almalı ve bu dilekçeyi **staj defterinin sonuna** (cilt içinde kalacak şekilde) eklemelidir. Aksi takdirde, Cumartesi günleri yapılan stajlar, toplam staj gününden çıkartılacaktır.
- Hiçbir surette **Pazar günleri staj yapılamayacaktır.**

# ÖRNEK CUMARTESİ ÇALIŞIR BELGESİ

**T.C.**  
**ERCIYES ÜNİVERSİTESİ**  
**MÜHENDİSLİK FAKÜLTESİ**  
**İNŞAAT MÜHENDİSLİĞİ STAJ KOMİSYONUNA**

.....Öğrenci No..... numaralı .....Öğrenci İsim-Soyisim..... firmamızda yapmış olduğu stajına cumartesi günleri de devam etmiştir.

...../...../201...

Firma Kaşesi

İmza



## STAJ DEFTERİ DOLDURMA ESASLARI

- Staj defteri doldurulurken işyerinde gerçekleştirilmiş işler **teknik bir dille anlatılmalı**, günlük tutma tarzı anlatımlardan kaçınılarak konuların **teorik anlatımına da** değinilmelidir. Her gün için **en az 1 tam sayfa** doldurulması gerekmektedir. Staj defteri sayfasının formatı, bölümümüz web sitesinden temin edilebilir.
- Ana metinler Word programında TIMES NEW ROMAN 12 Punto ile doldurulmalıdır. Satır aralığı 1.5 olmalıdır. Eklenecek tablo ya da bilgisayar çıktıları varsa bunlar ek dosya ile verilmelidir.

## STAJ DEFTERİ DOLDURMA ESASLARI

- Staj yapılan **her gün için öğrencinin de içinde bulunduğu en az bir fotoğraf** (büro stajı da dahil) staj defterine eklenmelidir.
- Fotoğraflar boş **A4 kâğıdına** veya **staj defteri sayfasına**, imkan varsa renkli yoksa siyah-beyaz çıktı olarak alınmalıdır, fotoğraf kâğıdına baskılar **kabul edilmeyecektir.**
- Staj defterleri **bitirme tezi formatında** ciltlenmelidir. Spiralli staj defterleri **kabul edilmeyecektir.**

# STAJ DEFTERİ DOLDURMA ESASLARI

**Epoksi, termosetler grubundan yapıştırıcı bir kimyasal reçinedir. Suya, aside ve alkaliye direnci çok iyidir, zamanla direnç özelliğini yitirmez. Çatlğa doldurulmuş epoksi yapıştırıcısı, çatlağın yarattığı süreksizlik ortamını sürekli duruma dönüştürür, çatlağın her iki yüzünü çatlak boyunca sürekli olarak birbirine bağlar ve gerilme birikimlerini önler.**

Onarım sırasına uygun çatlakların doldurulmasında, sonradan betonun içine eklenecek donatıların yerleştirilmesinde kullanılır. Betonarme içine saplanan donatılar için çekme mukavemetleri oldukça yüksektir.

Epoksi, aynı zamanda bir yüzey kaplama ürünüdür. Otopark zeminlerinde sıklıkla karşılaşırsınız. Ayrıca, boya veya astar olarak da kullanılır.

Şantiyemizde kullanılan Hilti RE 500 epoksi ürünüdür.

.İlk olarak donatı filizinin konulacağı yer delinir(1) sonra içerisindeki tozlar hava kompresörü kullanılarak temizlenir (2) çünkü demir çubuk ile epoksi arasına toz girmesi istenmez. Ekimlerden önce açılan delikler yağsız ve kuru basınçlı hava ile yeterince temizlenmelidir. Özellikle açılan demir filiz soketlerinin temiz ve kuru olmasına önem verilmelidir. Delik içerisinde gevşek parçacıklar var ise uzaklaştırılmalıdır. Kompresörler bile yağsız tercih edilmelidir. Bu controller ve işlemler tamamlandıktan sonra epoksi uygulaması gerçekleştirilir.

(3) Ekimlerde delik içinde hiç hava kalmaması sağlanmıştır. Ekimlerde öncelikle epoksi yapıştırıcı delik içinde belli seviyeye kadar doldurulduktan sonra ile donatı yüzeyine de boşluk kalmayacak şekilde sürülerek ankrajlar ekilmiştir. Bir donatının ekim işlemi donatı çapına ve derinliğine de bağlı olarak genellikle 10 dakika süre içerisinde yapılmaktadır. 12 saat sonra epoksi kuruyup dayanımını kazandığı bilindiği için donatı bu süre zarfında sabit kalacak şekilde ayarlanmıştır ve dayanım alma süresine ulaştığında çekme testlerine tabi tutulmuştur.(4). Çapı 12lik ve 32lik donatı için dayanım bakılmıştır.

Deney sonunda 12lik donatı demirlerinin (saplama uzunluğuna bağlı olarak) sınırlanmadığını gördük. Bağlayıcı cinsi, ankraj deliğinin temizliği, ankraj deliğinin ıslaklığı, yüksek sıcaklık ve sünme, ankraj kenar uzaklığı ve ankrajlar arası uzaklık, ekme boyunun etkisi, beton dayanımının etkisi, ankraj çapının etkisi, kısa kür süresi etkisi ve ankrajların bağlılık durumlarına göre epoksi işleminin performanslarını değerlendirilmiştir.



(1)

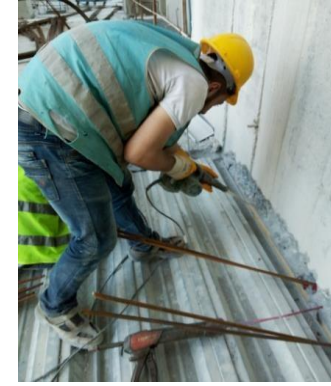

(2)

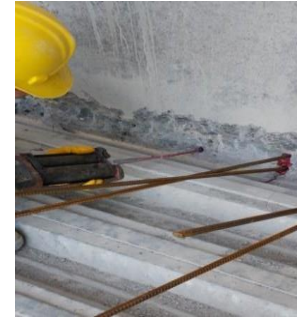

(3)



(4)

Tarih	Çalışmanın Konusu	Tasdik Eden İmzası ve Kaşesi
/ / 201	EPOKSİ KULLANIMI	İşyeri kaşesi ve Mühendis imzası bu alanda mutlaka yer almalıdır.
TARİHLER MUTLAKA YER ALMALIDIR.		Sayfa No

Tarih	Çalışmanın Konusu	Tasdik Eden İmzası ve Kaşesi
/ / 201	EPOKSİ KULLANIMI	İşyeri kaşesi ve Mühendis imzası bu alanda mutlaka yer almalıdır.
TARİHLER MUTLAKA YER ALMALIDIR.		Sayfa No
ÇALIŞMANIN KONUSU MUTLAKA YER ALMALIDIR.		

## ÖRNEK STAJ DEFTERİ SAYFALARI

### İNŞAAT MÜHENDİSLİĞİ BÖLÜMÜ STAJ YAPMA ESASLARI

## STAJ DEFTERLERİNİN TESLİMİ

- Staj sicil fişleri, **yetkili mühendis** tarafından doldurulmalıdır. **Mühendis**, öğrenci için not vermeli ve kısa bir değerlendirme yapmalıdır. Sicil fişinin içine konulduğu zarf, mühendis tarafından **kapatılmalı, mühürlenmeli ve sonra öğrenciye teslim edilmelidir**. Staj sicil fişlerinin bulunduğu zarfların kapalı ve mühürlü olup olmadığı, **staj defterinin teslimi sırasında** staj komisyonu üyesi tarafından kontrol edilecektir.
- Bölümümüz web sayfasından temin edilecek olan ve staj yapılan kurum tarafından doldurulması gereken **işyeri anketi** (Öğrencilerin staj yaptıkları kuruma yönelik anket) ve öğrenci tarafından doldurulacak olan **öğrenci anketi** (Staj yapan öğrencilere yönelik anket) de **staj defteri ile birlikte** bölümümüz staj komisyonu üyesine teslim edilecektir. Aksi takdirde, staj defterlerinin kabulü yapılmayacaktır.
- Bölümümüz web sayfasından temin edilecek olan staj defterinin **fotoğraflı iç kapağı** ve **indeks (içindekiler)** sayfası, staj yapılan kurum yetkilisi tarafından doldurulup onaylanmalı ve staj defterinin ilk 2 sayfası olacak şekilde ciltletilmelidir.

# STAJ DEFTERLERİNİN TESLİMİ

T.C.  
ERCIYES ÜNİVERSİTESİ  
MÜHENDİSLİK FAKÜLTESİ  
PRATİK ÇALIŞMA (STAJ) DEFTERİ

ÖĞRENCİNİN	Bölümü	İnşaat Mühendisliği	
	Numarası	1030425240	
	Adı, Soyadı	Ezref Yavuz	
	Opsiyonu	Eğrenci (Stajyer)	
	Staj Devresi	1. Devre (Mevki) 11/1)	
	Staj Baş. Tar.	22/06/09	04/09/09
Staj Bitiş Tar.	04/07/09	14/07/09	

STAJIN ADI VEYA KONUSU:

STAJ YAPILAN İŞYERİNİN	Adı	NECEF İNŞAAT	Yukarıda ismi yazılı ve fotoğraflı bulunan öğrencinin iş yerimizde 24 iş günü staj yaptığını ve işbu defteri kendisinin tanzim ettiğini beyan ve tasdik ederim.
	Adresi	Abiervan mahallesi 76.8. Sokak Necat işyeri Şantiye binası KARACAAVA/HAZSEKİ	
	Adı	Hamdi SERT	Adı, Soyadı: Hamdi SERT
	Soyadı	SERT	Unvan: İnşaat mühendisi
	Unvanı	İnşaat mühendisi	Tarih: 24.11.09
	Diploma / Oda No	73 206	
İmza			

BÖLÜM STAJ KOMİSYONU VE STAJ DEĞERLENDİRME SONUCU

Yapılan pratik çalışma	stajı olarak kabul edilmiştir.	<input type="checkbox"/>
Yapılan pratik çalışma	stajı olarak kabul edilmiştir.	<input type="checkbox"/>
	olarak yapılan pratik çalışmanın	<input type="checkbox"/>
	iş günü kabul edilmiş, iş günü kabul edilmemiştir.	<input type="checkbox"/>

Stajın Tamamının ya da bir bölümünün kabul edilmemesinin sebebi / sebepleri:

- Konular eksik veya yetersiz
- Staj defteri zamanında teslim edilmemiş
- Staj defterindeki bilgiler işyerine ait değil
- Sicil fişindeki değerlendirme sonucuna göre
- Öğrenci kontrolde bulunamamıştır
- Staj sicil fişi yok

STAJ KOMİSYONU	BAŞKAN	ÜYE	ÜYE
	İmza	İmza	İmza

STAJIN GÜNLERE GÖRE DAĞILIM ÇİZELGESİ

ÖĞRENCİNİN ÇALIŞTIĞI GÜNLER	GÜNLÜK ÇALIŞMA (SAAT)	ÖĞRENCİNİN ÇALIŞTIĞI KONULAR
22/06/09	8	Şantiye hakkında genel bilgi alındı. Yapılan işler incelemesi
23/06/09	8	Demir metrajı yapıldı. Şantiye kriterleri talimatı alındı.
24/06/09	8	Demir metrajı yapıldı. Şantiye kriterleri talimatı alındı.
25/06/09	8	Beton dökümü incelendi. Şantiye kriterleri talimatı alındı.
26/06/09	8	Şantiye kontrolü yapıldı. " " " "
27/06/09	8	Beton metrajı ile ilgili bilgi alındı. " " " "
28/06/09	8	Beton metrajı ile ilgili bilgi alındı. (Kalıp, Demir, Duvar)
29/06/09	8	Şantiye kriterleri hakkında genel bilgi alındı. " " " "
30/06/09	8	Beton dökümü gerçekleştirildi. " " " "
01/07/09	8	Şantiye kriterleri talimatı alındı. (Kalıp, Demir, Duvar)
02/07/09	8	Duvar metrajı yapıldı. Şantiye kriterleri talimatı alındı.
03/07/09	8	Şantiye kriterleri talimatı alındı. (Kalıp, Demir, Duvar)
04/07/09	8	Şantiye kriterleri talimatı alındı.
05/07/09	8	Şantiye kriterleri talimatı alındı.
06/07/09	8	Şantiye kriterleri talimatı alındı.
07/07/09	8	Şantiye kriterleri talimatı alındı.
08/07/09	8	Şantiye kriterleri talimatı alındı.
09/07/09	8	Şantiye kriterleri talimatı alındı.
10/07/09	8	" " " (Kalıp, Demir, Duvar, Elektrik)
11/07/09	8	" " " " " " " "
12/07/09	8	" " " " " " " "
13/07/09	8	Şantiye kriterleri talimatı alındı. (Kalıp, Demir, Duvar, Elektrik)
14/07/09	8	Şantiye kriterleri talimatı alındı. (Kalıp, Demir, Duvar, Elektrik)
		Hamdi bey ile stajın genel değerlendirilmesi.
TOPLAM İŞ GÜNÜ	21	
TOPLAM SAAT	168	
İŞYERİ MİRKİNİN İMZASI		
ÖĞRENCİNİN İMZASI		

İÇ KAPAK

VE

İNDEKS SAYFASI

İNŞAAT MÜHENDİSLİĞİ BÖLÜMÜ STAJ YAPMA ESASLARI

## STAJ DEFTERLERİNİN TESLİMİ

### Teslim Edilecek Evraklar:

- **Staj defteri ve ekleri** (Varsa Cumartesi çalışır belgesi, fotoğraf, proje vb.),
- **Staj Sicil Fişi** (Yetkili mühendis tarafında doldurulmuş, kapalı ve mühürlü zarf içerisinde),
- **İşyeri Anketi** (Yetkili mühendis tarafında doldurulmuş, çıktısı arkalı-önlü alınacak şekilde hazırlanmış),
- **Öğrenci Anketi** (Öğrenci tarafından doldurulmuş).

Evraklar, **staj komisyonu üyesine** teslim edilecektir.

2  [eruinsaatstajkomisyonu@gmail.com](mailto:eruinsaatstajkomisyonu@gmail.com)



Ek 1 Transkript (\*.pdf)

Ek 2 Obisis Başvuru Formu (İmzalı) (\*.pdf)



**Komisyon Tarafından Evraklar Eksiksiz ise Onaylanacak**

4

**Sicil Fişi Aktif Hale Gelecek**



5



**Sicil Fişi Staj Başlangıcı firmaya teslim edilecek**



6



**Firma tarafından doldurulan ve onaylanan sicil fişi Staj defteri ile birlikte Staj Komisyonuna Belirtilen tarihlerde kapalı zarfı teslim edilecektir**



+ İşyeri Anketi (Firma Yetkisili Dolduracak)  
+ Öğrenci Anketi (Öğrenci Dolduracak)  
+Varsa Cumartesi Çalışır dilekçesi

## STAJLARIN KABULÜ

### Teslim Tarihi:

Staj evrakları, **2024-2025 Güz Yarıyılı Ekim ayı içerisinde toplanacaktır.**

**İlgili tam tarih ve detaylar Ekim ayı içerisinde sitede paylaşılacaktır.** Bu süre dışında staj evrakı teslimi yapılmayacaktır.

**Staj defterlerinin toplanma tarihi ve mülakat tarihleri bölüm sitesinden duyurulacaktır.**



## STAJLARIN KABULÜ

Staj deęerlendirme sonuçları, **staj defterleri teslim alındıktan sonra duyurulacak olan** bir tarihte,

staj komisyonu üyeleri tarafından yapılacak olan **mülakat**

sonrasında ilan edilecektir.

## STAJLARIN KABULÜ

# Erciyes Üniversitesi İnşaat Mühendisliği Bölümü Staj Defteri Değerlendirme Tablosu

Anlatım ve İçerik	10
Defter Düzeni	10
Fotoğraf	10
Tablo ve Grafik	10
Bilgi Kapsamı	10
Devam Durumu	10
Eğitim Alma	10
Görev ve Sorumluluk	10
Teorik ve Pratik Katkı	10
Bilgi Düzeyi	10

## STAJLARIN KABULÜ

- **Anlatım ve İçerik:** Stajda yapılan faaliyetler detaylı bir şekilde açıklanmalı, teknik bilgiler verilerek alınan pratik katkılar vurgulanmalı, ilgili yönetmelik ve standartlara atıflar yapılarak değerlendirmeler içermelidir.
- **Defter Düzeni:** Staj esaslarında belirtilen kural ve kaidelere uygun hazırlanmış olmalıdır. Yazı tipi, boyutu, rengi ve sayfa düzenine dikkat edilmelidir.
- **Fotoğraf:** Staj esaslarında belirtilen adetlerden az olmamalı, fotoğraflarda öğrencinin kendisi bulunmalıdır.
- **Tablo ve Grafik:** Karşılaştırmalı veriler, metin ile uzun anlatımlara sebep olacak bilgiler, yalın ve daha anlaşılabilir bir defter oluşturmak için analiz ve değerlendirmeler Tablo ve Grafiklerle desteklenmelidir.
- **Bilgi Kapsamı:** Staj süresi verimli değerlendirilmeli, staj başından sonuna edinilen bilgi kapsamı mümkün olduğunca geniş tutulmalıdır. Farklı imalatlar ve hesaplamalar içermeli rutin tekrarlanan benzer işler olmamalıdır.

## STAJLARIN KABULÜ

- **Devam Durumu:** Defterde belirtilen çalışma günleri ve bu günlerde yapıldığı belirtilen iş hacmi birbiri ile uyumlumu, ev ve iş yeri mesafeleri gidiş gelişlerin nasıl yapıldığı, mesai saatlerine riayet edilip edilmediği sorgulanabilir.
- **Eğitim Alma:** Staj yapılan işyerinde öğrenci kendi haline mi bırakılmış yoksa belli aralıklarla eğitim veya görevlendirme yapılarak sorumluluk (İmalat kontrolü, rapor, çizim, metraj) verilip verilmediği sorgulanacaktır.
- **Görev ve Sorumluluk:** İşyeri eğitimi sırasında öğrenci verilen sorumluluk ve görevleri yerine getirmekte isteklili, ne derecede yerine getirebilmiş, okulda aldığı teorik eğitimin staj
- başarısına katkı sağlayıp sağlamadığı değerlendirilecektir.
- **Teorik ve Pratik Katkı:** Staj defterinde pratikte edinilen bilgilerin sunumu sırasında ilgili standartlara ve teorik bilgilere atıf, neyi neden yaptığının bilinci ve öğrenci farkındalığı oluşup oluşmadığı değerlendirilecektir.
- **Bilgi Düzeyi:** Stajın tamamı değerlendirildiğinde öğrenci bilgi ve görgüsünün artışına katkı
- sağlayacak şekilde verim alınıp alınmadığı, edinilen bilgi düzeyi kapsamının dar mı ? Geniş mi ? olduğuna göre değerlendirilecektir.

## STAJLARIN KABULÜ

Bölüm staj komisyonunun belirlediği değerlendirme kriterlerinden alınan puanın %45 ve mülakat puanının %55 alınarak staj puanı belirlenmektedir.

Alınan Puan (P)	Sonuç Değerlendirme (24 Gün İçin)	Sonuç Değerlendirme (12 Gün İçin)
$P < 50$	24 İş Günü <b>RED</b>	12 İş Günü <b>RED</b>
$50 \leq P < 80$	12 İş Günü <b>KABUL</b> 12 İş Günü <b>RED</b>	12 İş Günü <b>RED</b>
$80 \leq P$	24 İş Günü <b>KABUL</b>	12 İş Günü <b>KABUL</b>

## YAZ STAJI SÜRECİNDE DİKKAT EDİLECEK HUSUSLAR

### Staj sürecinde Dikkat edilecek hususlar şu şekilde sıralanabilir;

- Staj komisyonuna yapılan ön başvuruda beyan edilen firma ile staj sonrasında staj komisyonu üyesine teslim edilen staj evraklarında yer alan **firmanın farklı olması**,
- Staj süresinde beyan edilen tarihle staj yapılan **tarihin farklı olması**,
- 24 iş gününden fazla ve **Pazar günü** staj yapmak,
- Teslim edilecek olan staj evraklarında eksiklik bulunması (Cumartesi çalışır belgesi, işyeri anketi, öğrenci anketi vb.),
- İnternette mevcut olan staj defterlerinden yararlanılarak staj defterini doldurmak.
- Staj yapılacak yerin öğrenci tarafından bulunması dolayısıyla karşılaşılabilecek her türlü olumsuzluklar öğrenciye aittir.(Şantiyenin işi durdurması, İstenilen kapsamda iş yapmaması, mühendislerin ilgisizliği v.b.)

## YAZ STAJI SÜRECİNDE DİKKAT EDİLECEK HUSUSLAR

- Farklı öğrencilerin tamamen aynı şekilde staj defterini doldurması,
- Hergün için bir tam sayfa teknik bilgi ve bir resmin (öğrencisinde içinde olacağı) olmaması,
- Staj defterinde her bir sayfasında ilgili mühendisin imzasının olmaması

## STAJ SEFERBERLİĐİ KAPSAMINDA STAJ YAPACAK ÖĐRENCİLERİN DİKKATİNE

- Staj seferberliĐi kapsamında kamu kurumlarında 20 gn staj yapılmaktadır.
- Bu sebeple staj seferberliĐi kapsamında staj yapan Đrenciler staj defterlerini 24 gn olarak hazırlamalı ve imzalatmaları gerekmektedir.



**BAŞARILI BİR STAJ DÖNEMİ  
GEÇİRMENİZİ DİLERİZ.**

**İNŞAAT MÜHENDİSLİĞİ BÖLÜMÜ  
STAJ KOMİSYONU**